Spune-mi, Copilărie, Copilărie

muzica: Mircea Bucescu
versuri: Elia David

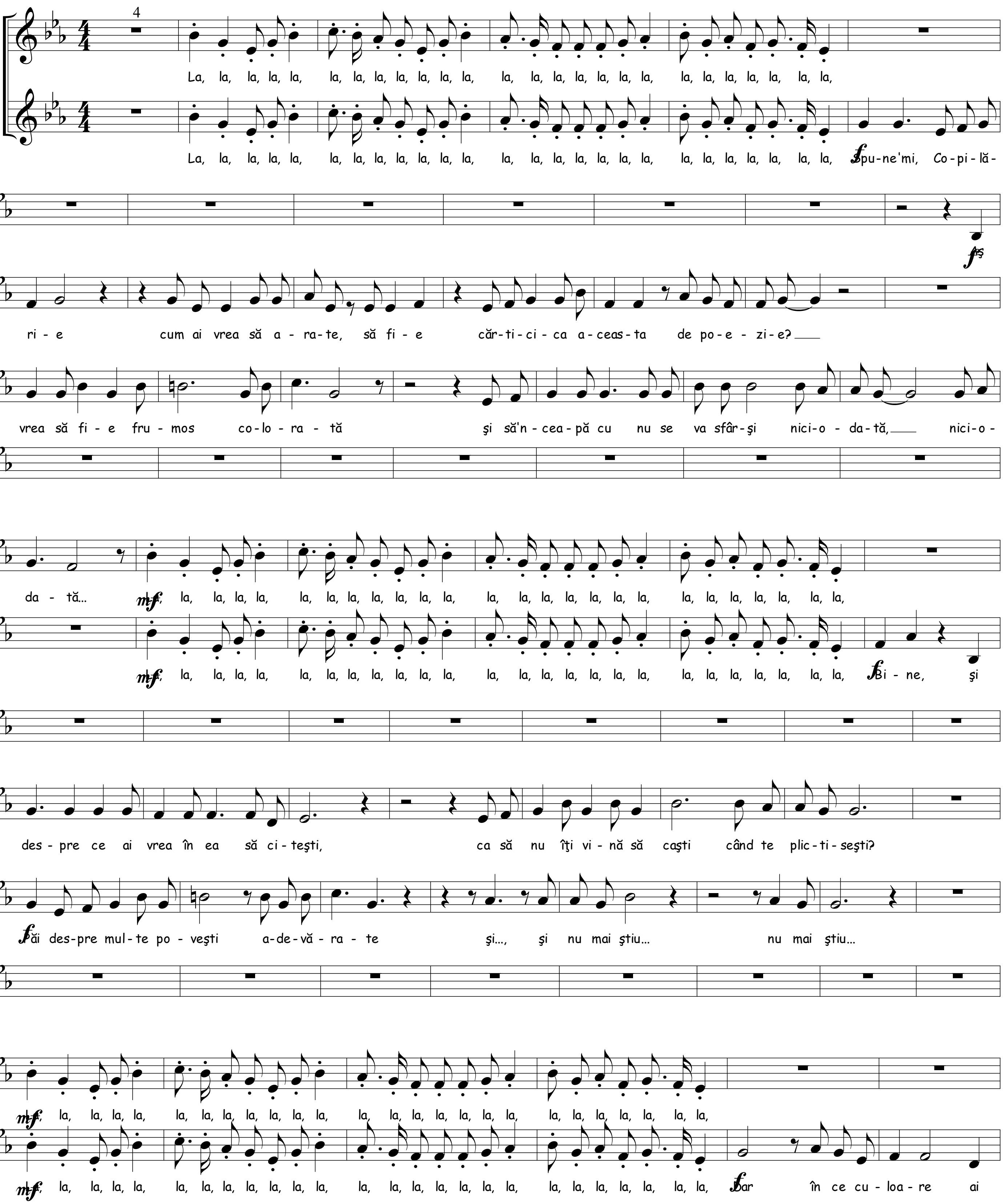

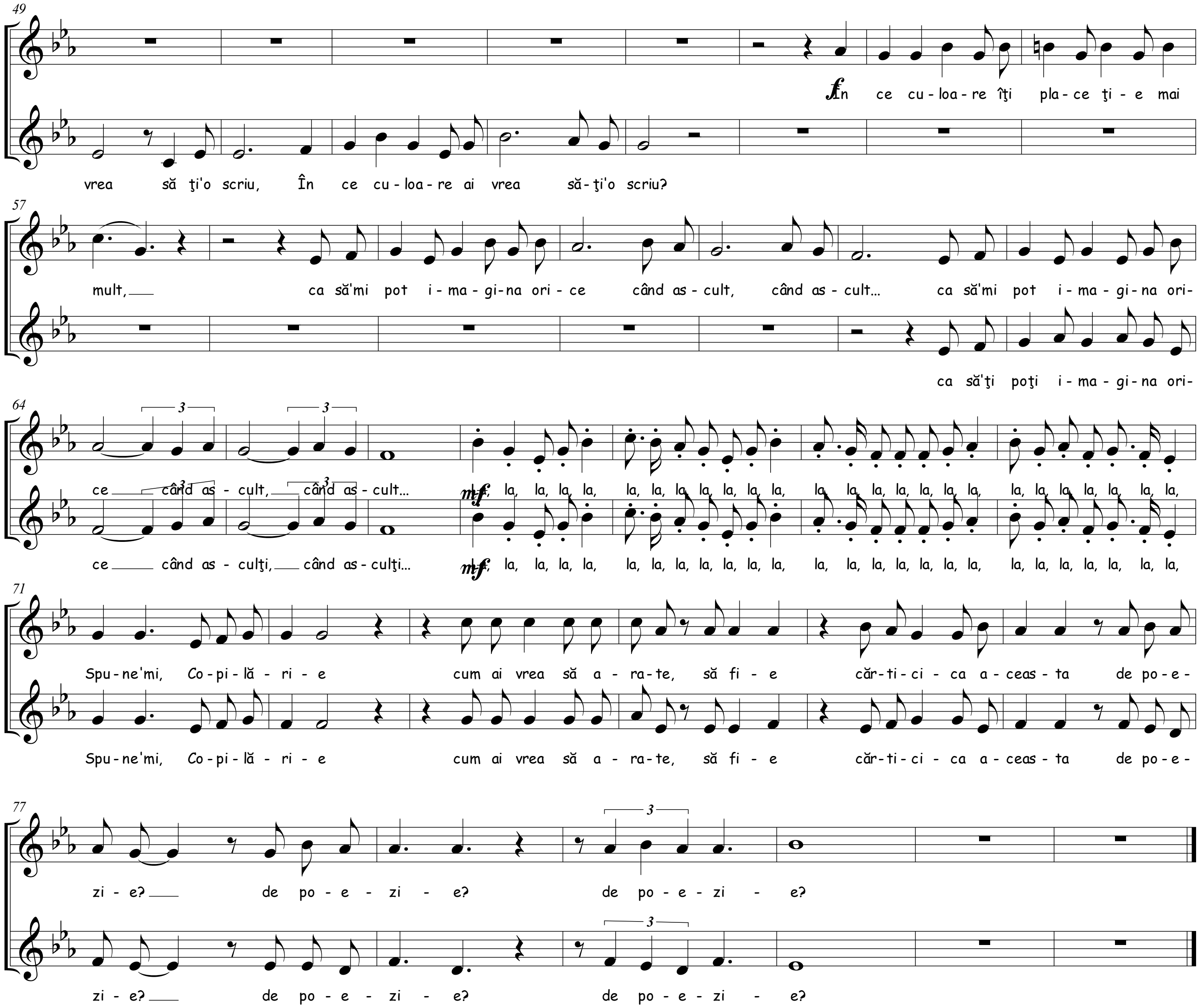

- Spune-mi, Copilărie,
cum ai vrea să arate, să fie
cărticica aceasta de poezie?
- Aș vrea să fie frumos colorată
și să înceapă cu "Nu se va sfârși
niciodată"

- Bine,
și despre ce ai vrea în ea sa citești,
ca să nu iți vină să caști
când te plictisești?
- Păi, despre multe povești adevărate
și, …nu mai știu…

- Dar în ce culoare ai vrea
să ți-o scriu?
- În ce culoare îți place ție mai mult,
ca să-mi pot imagina orice când ascult.